WEEKBLAD
BELGIE : 6 FR.

Het blad voor kleine en grote kinderen

8 augustus 1957
Nr 357
7e jaar - 20 blz.

Mickey magazine

Walt Disney

STRANDPRET

De vacantie bereikt nu ongeveer haar hoogtepunt en ik ben zeker dat het overgrote gedeelte van mijn vriendjes en vriendinnetjes ergens aan zee verblijft ! Of je in een grote of een kleine badstad bent, wees gerust : de reklamewagen van Mickey en La Vache qui rit brengt jullie pret en vermaak ! Zoals elke week : mooi prijzen!

Begin telkens te 14 ur.

De reklamewagen komt deze week in de volgende badplaatsen :

NIEUWPOORT :
Donderdag 8 en vrijdag 9 augustus.

HEIST :
Zaterdag 10 en zondag 11 augustus.

ZEEBRUGGE :
Maandag 12 en dinsdag 13 augustus.

MARIAKERKE :
Woensdag 14 en vrijdag 16 augustus.

MIDDELKERKE :
Zaterdag 17 augustus en zondag 18 augustus.

PRETTIGE VACANTIE

ALLE JONGENS EN MEISJES TROUW OP POST !

OPGEPAST !

Opgepast, als jullie kaarten met geplakte vignetten opzenden! Verschillende jongens en meisjes hebben vergeten hun naam, of lidkaartnummer, of allebei, te vermelden ! Zij zijn verstrooid geweest, maar wie heeft uren mogen zoeken ? Donald, Daisy, Joost, Loekie en Victor en zelfs Seke Wolf en natuurlijk... Mickey ! Ik verzeker jullie dat het een heel boeltje werk was ! Resultaat : ook de niet verstrooide jongens en meisjes hebben op hun diploma's en gravures moeten wachten !

Denk eraan voor de volgende maal ! Akkoord ?

MICKEY.

MICKEY ROEPT OP...

Hallo, hallo, beste jongens en meisjes !

***TOEN** de Engelsen voor de eerste maal de lokomotieven van Stephenson zagen, kende hun verbazing geen grenzen.*

*Deze « boliden » die in 1825 tegen **MEER** dan 10 km. per uur voorbijsnorden, bereikten in 1929 de snelheid van 25 km. per uur ! Was dit de eeuw van de snelheid die een aanvang nam ? Men zag al vlug dat de XXe eeuw de vorige wat snelheid betreft verre zou overtroeven.*

Gyro Gyroskoop, onze geleerde uitvinder en vriend heeft enige tijd geleden uitgelegd aan Dingo wat het woord « Mach » betekent.

— De « mach », zei Gyro, is het getal dat de verhouding uitdrukt, van de snelheid van een vliegtuig tot de snelheid van het geluid.

Daar hij zag dat Dingo geen woord begreep van hetgeen hij vertelde, trachtte Gyro hem de voordelen van de snelheid duidelijk te maken.

— Kijk, zei hij, in onze eeuw is het ons mogelijk de plaats waar wij ons bevinden te verlaten en zes uren later bij onze tegenvoeters aan te komen !

— Ja, natuurlijk, antwoordde Dingo, maar wat kan ik om middernacht bij mijn tegenvoeters gaan uitrichten ?

— Maar, denk eens aan hoeveel tijd je zult gespaard hebben. Honderd jaar geleden duurde zulke reis meer dan twee maanden !

— Mogelijk, zuchtte Dingo, mogelijk...

Dingo dacht diep na. Dat ziet men aanstonds, als hij zijn vinger op zijn voorhoofd plaatst.

— Men wint dus weken op zulk een reis ! ging Gyro voort.

— Dat is waar ! Maar... wat moet ik dan doen gedurende al de weken die ik gewonnen heb ?

Meer was er niet nodig om Gyro het gesprek te doen staken !

Nu vertelt hij aan iedereen dat Dingo geen greintje gezond verstand heeft !

Mickey

MICKEY AVIA CLUB

Het aantal leden van MICKEY-AVIA-Club groeit gestadig. Als je je ook voor de Modelluchtvaart en de Schaalmodelbouw interesseert, word dan lid van onze vliegclub « Avia ». De lidmaatschapskaart wordt je GRATIS toegezonden. Aanvragen : MICKEY-AVIA, Hopstraat 47, Brussel.

Hierboven zie je de « **WIZARD** » afgebeeld. Het is een allerleukst toestelletje waaraan beginners in de schaalmodelbouw veel plezier zullen beleven. Het is immers makkelijk te bouwen en... de « Wizard » zweeft keurig ! De bouwdoos, kompleet met lijm en al, kost 30 fr.

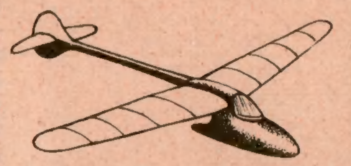

Hierboven is een toestel voor beginners afgebeeld. Zijn naam ? De « **JEEP** ». Nog een alleraardigst model, met cockpit en al. En wat kost de volledige bouwdoos van de « Jeep » ? Je kunt er beslist met je spaarpotje bij : 35 fr. « Wizard » en « Jeep » behoren als tweelingbroers bij elkaar !

Een derde toestel : de « **FLEDGLING** ». Een zwever met schroef, cockpit en... rubbermotor. Vleugelspan : 60 cm. Wie de « Wizard » en de « Jeep » samengebouwd heeft, moet beslist de « Fledgling » aanpakken. Het zal hem lukken ! En het is zo'n fijn toestel ! De bouwdoos kost 50 fr.

MICKEY'S BRIEVENBUS

J. STOCKMAN, uit Eeklo, van harte proficiat met het aktieve klubje n° 152. Als jullie zo verder werken behoren jullie spoedig tot de besten ! Je mag me gerust een klubblaadje zenden, je krijgt het acht à veertien dagen later weer teruggestuurd ! Wat leiders- en lidkaarten betreft, die heb je waarschijnlijk intussen reeds ontvangen ! De uitslag van jullie hockey-match is werkelijk verbluffend ! Groeten van de gehele Disney-bent ! Taai !

Ook leider LANCKMAN Freddy uit Lede brengt mij veel aangenaam nieuws over zijn klubje ! Ik wacht met ongeduld op het verslag van jullie reis en de beloofde foto's ! Wegens onvoorziene omstandigheden heeft het opzenden van de prijzen een weinig vertraging ! Ik meen echter dat jullie de prijs reeds ontvangen hebben als jullie dit berichtje lezen, zoniet mogen jullie hem in de loop van de week verwachten !

De lidkaarten hebben intussen hun bestemming waarschijnlijk bereikt ! Hartelijk en tot schrijfs!

Ons Mickey-vriendje Gustaaf HOOGERS, uit Mechelen, is op 27 mei jongstleden voor de televisie opgetreden als musikale clown ! Prachtig Gustaaf ! Als dit nog eens gebeurt, laat het ons dan een tiental weken op voorhand weten dan kunnen wij onze Mickey-maatjes hiervan op de hoogte stellen ! Zul jij kijkers hebben, zeg !

Ik hoop verder dat alles best verlopen is en wens je veel sukses voor de toekomst ! Daag !

HOOGKAMER Emile uit Den Haag vraagt zich af hoe het komt dat hij bij zijn zesde gravure geen plakluik meer gekregen heeft ! Heel eenvoudig, Emile omdat je de hoogste graad in de Mickey-Orde bereikt hebt en je de volledige reeks van zes gravures in je bezit hebt ! Wat er voor de Commandeurs nog uit de hoek zal komen kan ik jullie nog niet verklappen ! Eén raad kan ik je echter geven : neem deel aan de leuzen-prijskamp waarover ik enkele weken geleden gesproken heb ! De hoofdprijs is nog steeds niet toegekend, dus je hebt nog kans !

MICKEY.

KORTE INHOUD

Oom Jeremias en de neefjes zijn op het spoor van de verschrikkelijke sneeuwmens, die de kroon van Gengis Khan gestolen heeft en zich nu in zijn hol in de bergflank schuilhoudt.

VOLGENDE DONDERDAG : **GOE HOUDT VAN DE TIKTAK!**

Duur betaalde verbroedering

E Heer Hans Jenni is sinds 1916 uitbater van een goedbefaamde taveerne te Napels.

Daar hij steeds een uitstekend zakenman geweest was, aarzelde hij niet op het einde van de oorlog zijn instelling om te vormen in een club voor Engelse officieren. Zijn voornaamste bezoekers waren de officieren van het beroemde regiment de « Royal Scots Greys » dat reeds te Waterloo, tegen Napoleon, lauweren geoogst had. De opvolgers van zulke roemrijke helden verdienden volgens Jenni alle vertrouwen. Hij liet hun dan ook niet alleen toe zijn gelegenheid als club te aanzien, maar zij mochten hun rekening op het einde van de week en zelfs... later betalen !

Toen de bezetting van Italië beëindigd was namen de moedige officieren van de « Royal Scots Greys » afscheid van hun goede Napolitaanse vriend Jenni. Sommigen waren echter zo ontroerd door het droevig vertrek, dat ze eenvoudig vergaten hun schuld te betalen! Dit was werkelijk een zware slag voor de vriendelijke herbergier. Na lang genoeg gewacht te hebben om niet opdringerig te lijken, informeerde hij eens bij de « bevoegde instanties » of er mogelijkheid bestond het hem toekomende bedrag van de vergeetachtige officieren te ontvangen.

De Engelse adel, waartoe deze heren allen behoorden, was erg onder de indruk. Er werd genoeg ruchtbaarheid aan de zaak gegeven om de meeste officieren zedelijk te verplichten hun schuld te vereffenen.

Een zestal onder hen vond het echter overbodig nog verdere aandacht aan de gevolgen

van de bezetting te besteden en betaalde eenvoudig niet.

Het onbelangrijk sommetje van 900 Pond Sterling bleef een open post in de boekhouding van Jenni.

De kommandant van de « Royal Scots Greys » schreef aan onze man dat hij in elk geval volledig zou betaald worden.

« Had hij dit maar op een postmandaat geschreven ! » verzuchtte Jenni !

BEN JE REEDS LID?

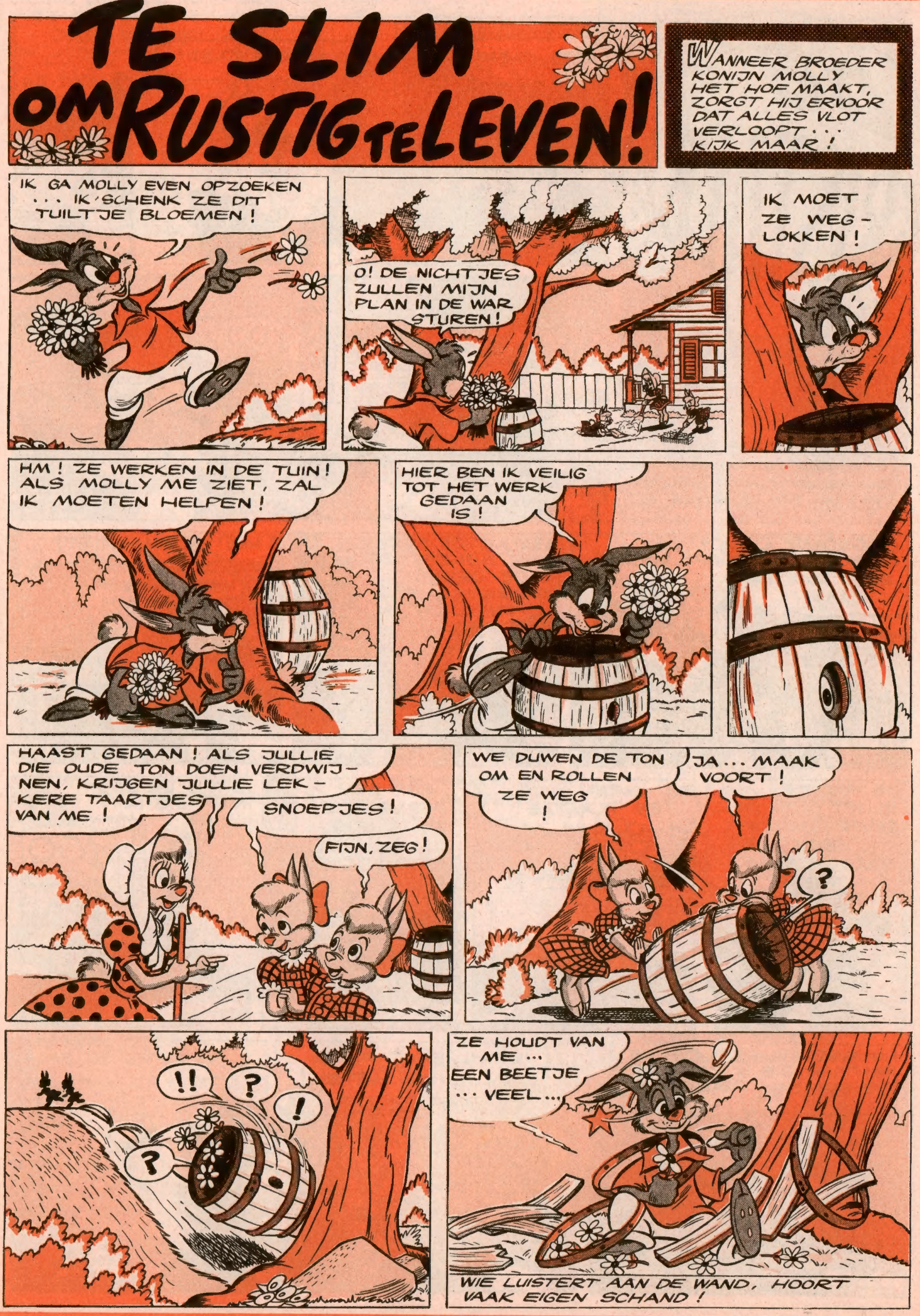

VOLGENDE DONDERDAG : **UITGEROOKT!**

Ondanks de talrijke gevaren, die hen bedreigen, zijn de berenwelpen flink gegroeid. De winter nadert snel. De hemel is nu donker geworden...

HET LAND DER BEREN

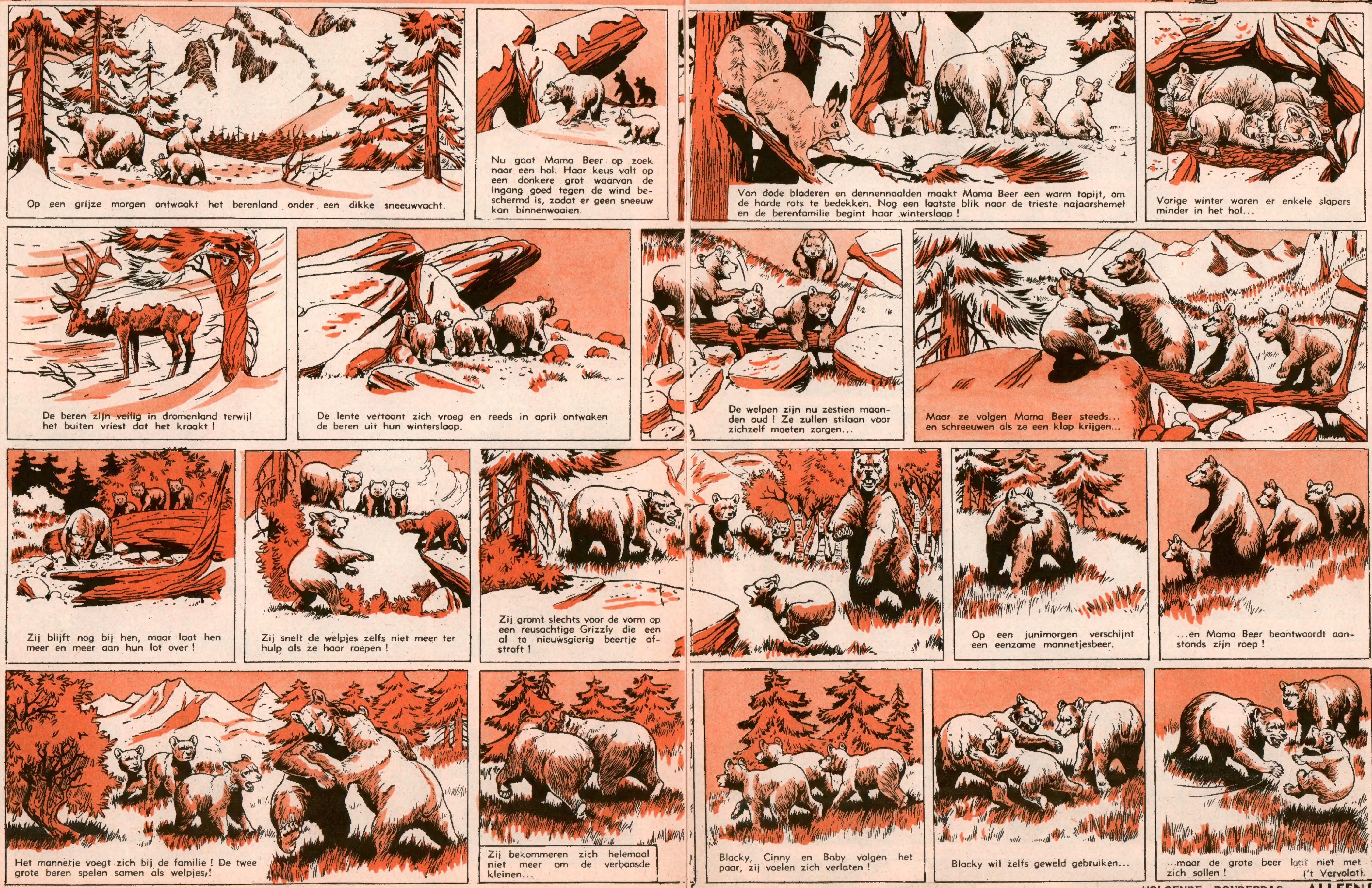

VOLGENDE DONDERDAG : **ALLEEN!**

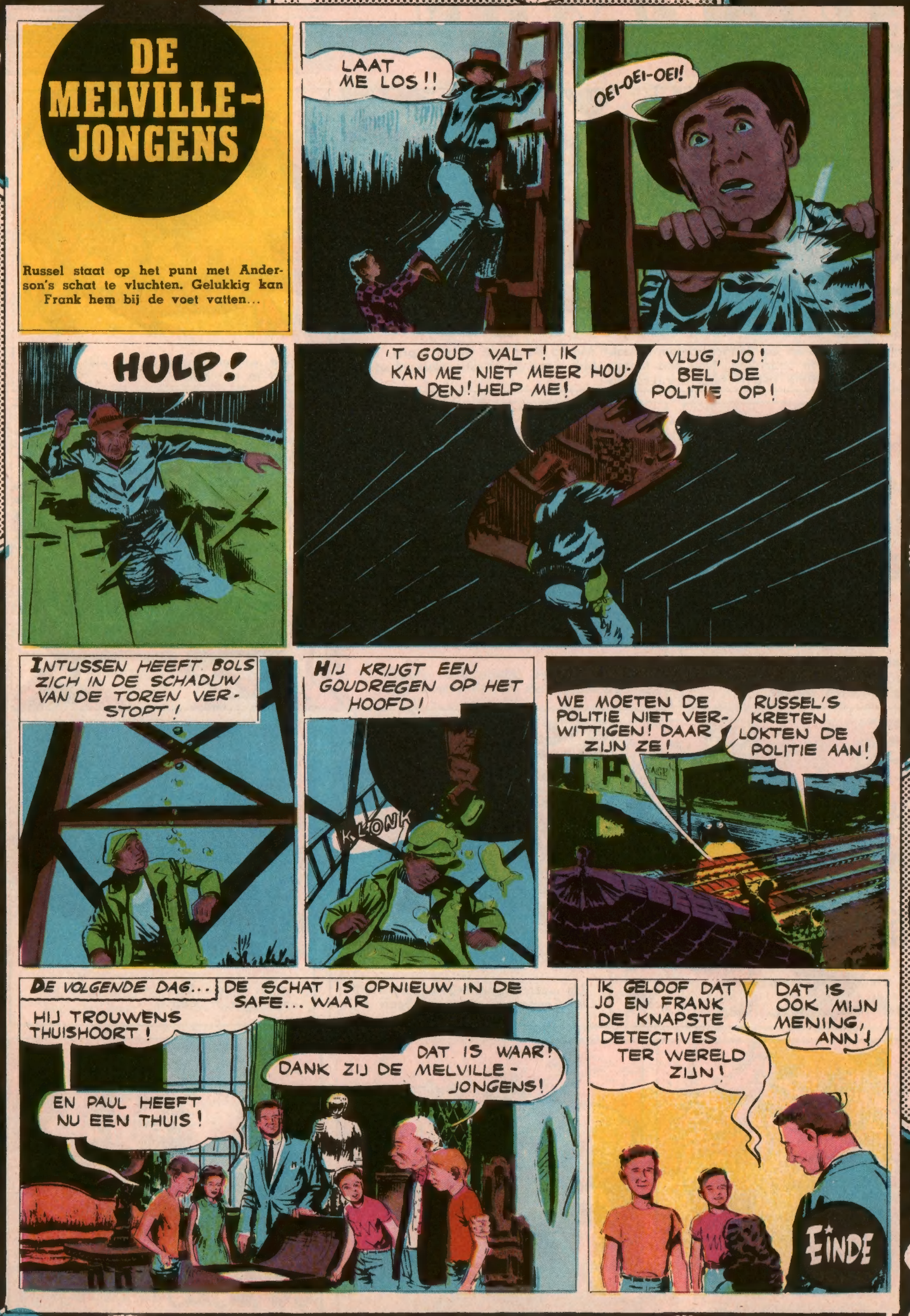
DE MELVILLE-JONGENS
Russel staat op het punt met Anderson's schat te vluchten. Gelukkig kan Frank hem bij de voet vatten...
LAAT ME LOS!!
OEI-OEI-OEI!
HULP!
'T GOUD VALT! IK KAN ME NIET MEER HOUDEN! HELP ME!
VLUG, JO! BEL DE POLITIE OP!
INTUSSEN HEEFT BOLS ZICH IN DE SCHADUW VAN DE TOREN VERSTOPT!
HIJ KRIJGT EEN GOUDREGEN OP HET HOOFD!
KLONK
WE MOETEN DE POLITIE NIET VERWITTIGEN! DAAR ZIJN ZE!
RUSSEL'S KRETEN LOKTEN DE POLITIE AAN!
DE VOLGENDE DAG...
DE SCHAT IS OPNIEUW IN DE SAFE... WAAR
HIJ TROUWENS THUISHOORT!
DANK ZIJ DE
DAT IS WAAR! MELVILLE-JONGENS!
EN PAUL HEEFT NU EEN THUIS!
IK GELOOF DAT JO EN FRANK DE KNAPSTE DETECTIVES TER WERELD ZIJN!
DAT IS OOK MIJN MENING, ANN!
EINDE

Van volgende week af begint op deze bladzijde een nieuw avonturenverhaal van
De Koning van de Wilde West
DAVY CROCKETT en de Piraten van de Rivier
Jullie zullen met spanning de "bootrace" volgen, tussen DAVY CROCKETT, de Koning van de Wilde West en MIKE FINK, de Koning van de Rivier
Een spannende strijd vol HINDERNISSEN, INDIANEN, PIRATEN ...

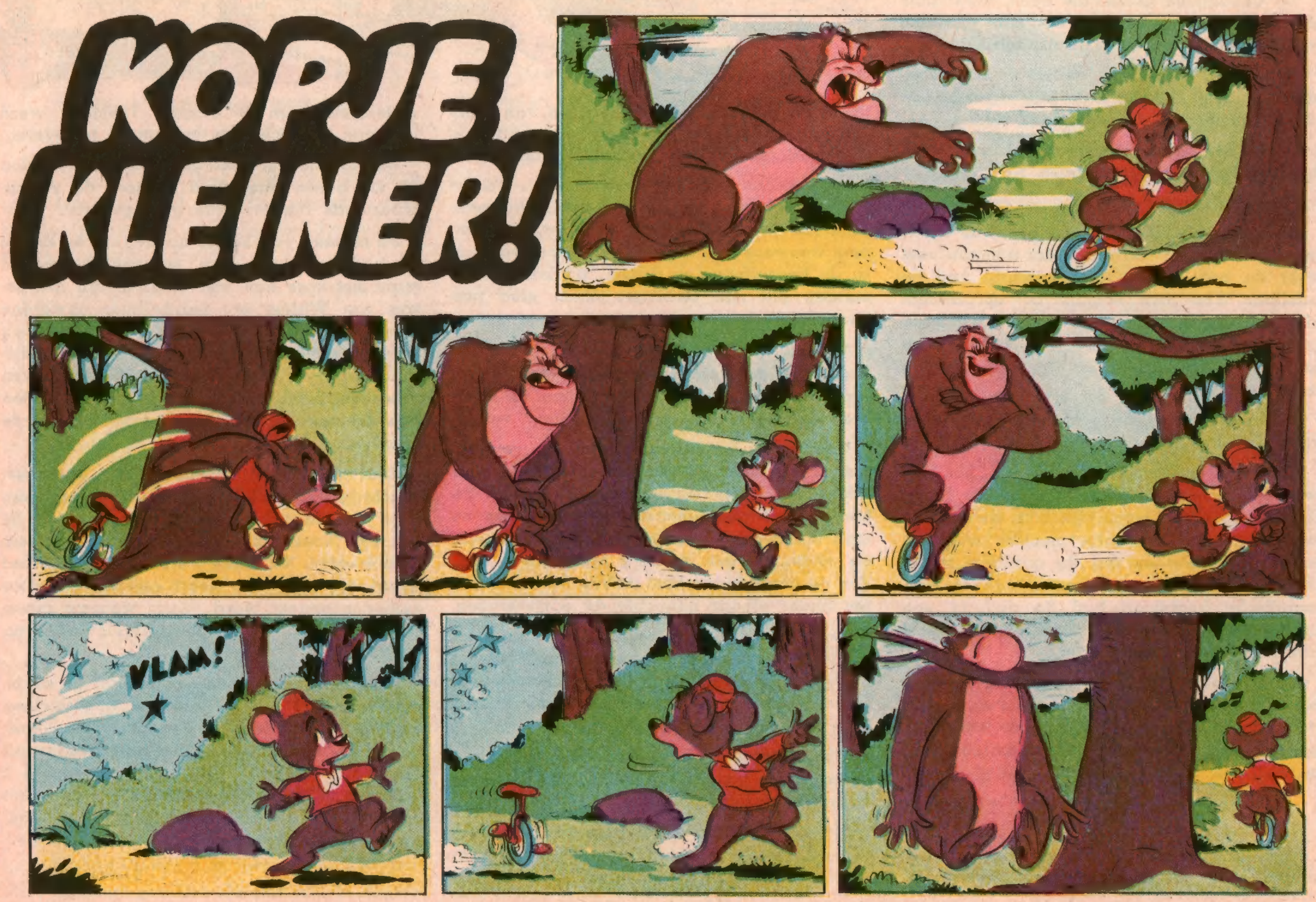
KOPJE KLEINER!
VLAM!

De Sherif van Exeter

door LIONEL SAINT-PIERRE

WAT VOORAFGAAT

Met het doel zijn Oom te bevrijden, heeft John Caxton een gewaagde uitval gedaan. Hij is Exeter binnengevallen en heeft de Normandische edelman, d'Estran, ontvoerd. Hij wil d'Estran uitwisselen tegen Oom Owby. Maar...

Toen hij Caxton zag, stond de Normandiër recht :

— d'Estran, zei « Jolly John », het spijt me dat ik u niets beters kan aanbieden dan dit hutje en vissoep als voedsel. Troost u, want wij zijn er niet beter aan toe !

— Dat weet ik, antwoordde d'Estran. Denkt u, dat wij beter gevoed en gehuisvest zijn als we oorlog voeren ? De Angelsaksische seigneurs houden van festijnen en drinkgelagen. Wij, Noormannen, leven sober. Hierdoor komt het dat wij onze strijdlust behouden hebben. U weet zo goed als ik dat een luilekker leventje de krijger verzwakt.

— Ik ben blij dat u in uw lot berust, ging John voort. Nochtans wil ik u een voorstel doen : indien ik u uw vrijheid zou terugschenken in ruil voor die van een belangrijk Angelsaksich gevangene, zou u dan die koehandel aanvaarden ?

— Natuurlijk ! Maar ik kan u spijtig genoeg geen belangrijke Saks aanbieden !

— U niet ; dat weet ik ook ! Maar uw meester, de hertog van Normandië, kan het wel !

John legde speciaal de nadruk op de titel van *hertog*, om d'Estran te laten voelen dat hij Willem niet als koning van Engeland erkende.

De gevangene glimlachte even, maar nam de handschoen niet op. Op zijn glimlach volgde een perplekse gelaatsuitdrukking :

— Ik stel vast, dat u Willem van Normandië niet kent, messire ! In zijn ogen is een gevangenomen ridder een dode ridder.

— Hij zou dus weigeren over uw invrijheidsstelling te onderhandelen ?

— Helaas, zo is het !

John keek de Normandiër vlak in de ogen; geen enkel teken verraadde dat d'Estran hem voor de gek hield. Op het gelaat van de edelman kon men slechts de oprechtheid zien. Blijkbaar was de gevangene helemaal niet akkoord met de opvatting van Willem een verslagen ridder aan zijn lot over te laten.

— In dit geval heb ik u niets meer te zeggen, zei John koeltjes.

Teleurgesteld verliet Caxton de hut. Hij was er nu van overtuigd dat de hoop d'Estran te ruilen tegen zijn oom Owby ijdel was. Nochtans kon John moeilijk aan zijn kompagnons zeggen dat de gijzelaar waardeloos was. De gevangenname van de Normandische hoofdman had de *outlaws* een hart onder de riem gestoken. John moest hun beslist die illuzie laten.

Er was slechts één oplossing voor het probleem : d'Estran gevangen houden zonder de anderen de waarheid te zeggen. Misschien vond hij wel een ander middel om zijn oom te bevrijden.

★

Toen de bode, die Withby naar Londen gestuurd had, te Exeter teruggekeerd was, steeg de paniek van de sherif en van Stanfort ten top. Willem de Veroveraar had Londen verlaten en was naar Normandië gereisd.

Stanfort was een uitstekend krijgsman, maar hij had gebrek aan initiatief. d'Estran was trouwens een man, die gewoon was zelf al de beslissingen te nemen. Dit had als rezultaat, dat zijn ondergeschikten elke persoonlijkheid verloren.

Wanneer voor een of andere reden een dergelijke aanvoerder wegvalt, dan wordt het een drama. Dit gebeurde nu met de Noormannen, die te Exeter ingekwartierd waren.

Gedurende de dagen, die op de verdwijning van Robert d'Estran volgden, heerste te Exeter een grote verwarring. Baxter en zijn kornuiten werden door de bewoners van de stad koudweg uitgelachen. Telkens een van de soldeniers een herberg binnentrad, keerden de aanwezigen hem de rug toe en maakten onder elkaar minachtende opmerkingen.

Maar er gebeurde erger : een nachtpatrouille was door onbekenden met stenen aangevallen. Even plots als ze gekomen waren, verdwenen de aanvallers in de duisternis.

Withby, Stanfort en Baxter besloten streng op te treden : zulke feiten mochten zich niet meer voordoen.

Strenge straffen werden in het verschiet gesteld. De loyale burgers werden verzocht iedereen die met de *outlaws* betrekkingen onderhield, aan te klagen. Tenslotte werd iedereen verplicht zijn wapens in te leveren.

De stadsheraut kondigde deze maatregelen af. De ganse dag werd er door de verontwaardigde burgers druk over gepraat.

De mensen van Exeter hadden nu de keuze: ze hadden graag hun wapens behouden, want het was hun niet ontgaan dat het gezag van Withby erg wankelbaar geworden was. Er werd zelfs gefluisterd dat de dag waarop de *outlaws* hun slag zouden thuishalen niet ver meer was. Maar de vrouwen vreesden *represaillemaatregelen* en zetten hun echtgenoten aan de verordening van de sherif na te komen.

Een ordewoord, dat door Tiny Short gebracht werd, stichtte nog meer verwarring. John Caxton vroeg dat alle wapens in de hut van houthakker Forster neergelegd zouden worden. De oude Forster leefde in het woud. Hij was een soort eremiet die door eenieder geacht werd. Maar waarom moesten juist *daar* de wapens afgeleverd worden ?

Hierop antwoordde de dwerg dat de stadsomroeper wel gezegd had : « Alle wapens moeten aan kapitein Baxter uitgeleverd worden ». Hij had er echter niet aan toegevoegd op welke plaats dit moest gebeuren ! « Draag ze bij Forster, vermits Jolly John het jullie vraagt ! » had Tiny met een fijn glimlachje gezegd.

('t vervolgt.)

Ik mag in een wasbeer veranderen als ik lieg !

door Davy Crockett

ZOALS vele belangrijke personen heeft ook Davy Crockett zijn memoires geschreven. Hij was geen schrijver in de echte zin van het woord, maar zijn stijl is uiterst spontaan. Hier volgt een uittreksel, waarin hij jullie vertelt over de zwarte beer en de grizzly. Jullie zullen opmerken dat hij zo door zijn verhaal wordt meegesleept, dat hij soms redelijk ruwe uitdrukkingen gebruikt !

WAT JE MOET WETEN OVER BEREN ALSMEDE EEN ONTMOETING MET EEN GRIZZLY

Als je ooit een beer ontmoet, laat hem mooi met rust. Beren zijn wel eenzame, timide dieren maar als ze lastig gevallen worden kennen ze geen genade !

De zwarte beren zijn het talrijkst. Die kun je zeer vaak ontmoeten bij een eenzaam wandelingetje door de bossen. Ze wegen 100 tot 150 kg. en als ze op hun vier poten staan komen hun schouders op een hoogte van ongeveer 90 cm. Maar, deksels nog aan toe, ik beweer niet dat ze allemaal zwart zijn, dat hoeft men niet te vertellen ! Er zijn er zwart-grijze en zwart-bruine. Sommigen zijn zelfs blauw-grijs of witachtig !

Ze zien niet al te best maar hun reuk is zeer scherp. Op 100 km. afstand ruiken ze de vis die jij aan het bakken bent ! Hun gehoor is zo scherp ontwikkeld dat ze een mol onder de grond horen wandelen.

De zwarte beren zijn de meest doortrapte dieven ter wereld. Al wat niet te heet of te zwaar is nemen ze mee.

Als er een zwarte beer achter je aan wandelt, meen dan niet dat je er verstandig aan doet in een boom te klimmen, in de hoop hem te ontsnappen : in een boom klimmen doet hij even gezwind als zich op de begane grond voortbewegen; het afdalen gebeurt wat langzamer, maar dan moet je rekening houden met zijn goed gevulde maag.

De zwarte beer negeert je aanwezigheid totaal, zolang je geen gekheden uithaalt, zoals bijvoorbeeld een moederbeer met jongen te dicht benaderen of de beer slechts de helft van je maaltijd geven en de rest voor jezelf houden.

Een beer wil een **volledige** maaltijd !

Zwarte beren zijn echte duivels : zij stelen je voorraad, gooien je tenten overhoop en wat weet ik meer ! Maar 't wordt eerst echt leuk als je een grizzly ontmoet !

De grizzly is niet alleen veel groter dan een zwarte beer, maar hij heeft reusachtige klauwen en is nijdiger dan een tijgerkat die men bij de staart getrokken heeft !

Op zekere dag zwierf ik een beetje rond in de prairie op zoek naar een bizon. Aan de boord van een rivier bemerkte ik een prachtig dier. Maar plots verscheen er een monsterachtige grizzly op het toneel ! En ik zeg het jullie, ik mag in een stinkdier veranderen als ik de waarheid niet spreek, hij was zo hoog als het « Kapitool van Washington » ! Hij vloog op de bizon toe, brak hem de ribben en kneep hem eenvoudig dood ! De sprinkhanen mogen mij verslinden als ik lieg !

Ik hield helemaal niet van zijn manier van optreden ! Daarbij, als ik op jacht ga, dood ik liefst mijn wild zelf ! Om hem een lesje te geven, schoot ik hem een kogel recht in het hart.

De oude beer scheen mijn onbeleefdheid onvergeeflijk te vinden en stormde op mij toe met een vaart als een lokomotief. Ik gaf hem met de kolf van mijn geweer een krachtige slag op het hoofd, maar dat belette hem niet mij in het water te sleuren. Gelukkig had ik mijn geweer nog steeds in de hand. Toen de grizzly aan de oppervlakte wilde komen om lucht te happen, hield ik hem onder water met de kolf van mijn geweer. Hij zette zijn twee voorpoten tegen mijn geweer en duwde

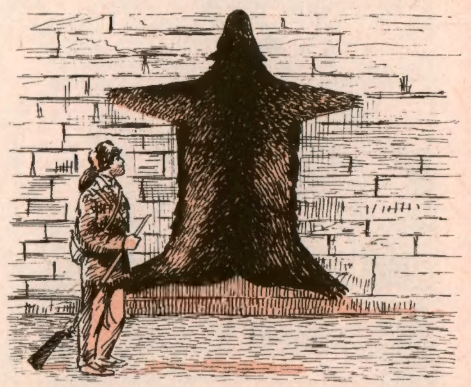

uit alle macht, maar het baatte niet meer ! Gelukkig verdronk hij !

Ik vertel jullie hier geen leugens, hoor ! Ik wil mijn zadel verslinden, als alles niet de volledige waarheid is ! Een grizzly kan nog meer dan een uur in het leven blijven met een kogel in het hart, vooral als hij zeer boos is !

Om twee redenen hou ik wel van de grizzlyberen : zij zijn niet talrijk en ze zijn te zwaar om in bomen te klimmen !

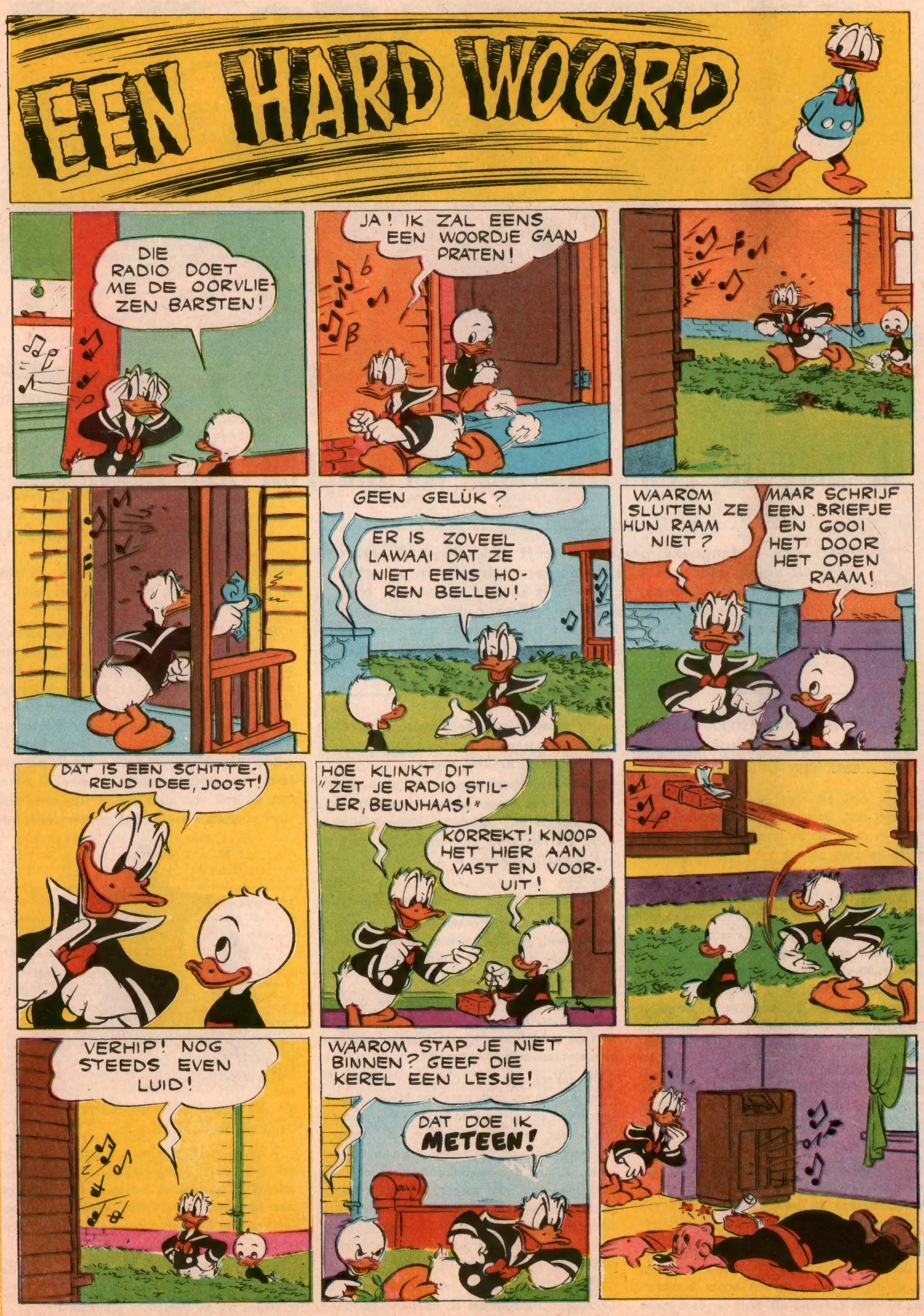
EEN HARD WOORD
DIE RADIO DOET ME DE OORVLIEZEN BARSTEN!
JA! IK ZAL EENS EEN WOORDJE GAAN PRATEN!
GEEN GELUK?
ER IS ZOVEEL LAWAAI DAT ZE NIET EENS HOREN BELLEN!
WAAROM SLUITEN ZE HUN RAAM NIET?
MAAR SCHRIJF EEN BRIEFJE EN GOOI HET DOOR HET OPEN RAAM!
DAT IS EEN SCHITTEREND IDEE, JOOST!
HOE KLINKT DIT "ZET JE RADIO STILLER, BEUNHAAS!"
KORREKT! KNOOP HET HIER AAN VAST EN VOORUIT!
VERHIP! NOG STEEDS EVEN LUID!
WAAROM STAP JE NIET BINNEN? GEEF DIE KEREL EEN LESJE!
DAT DOE IK METEEN!

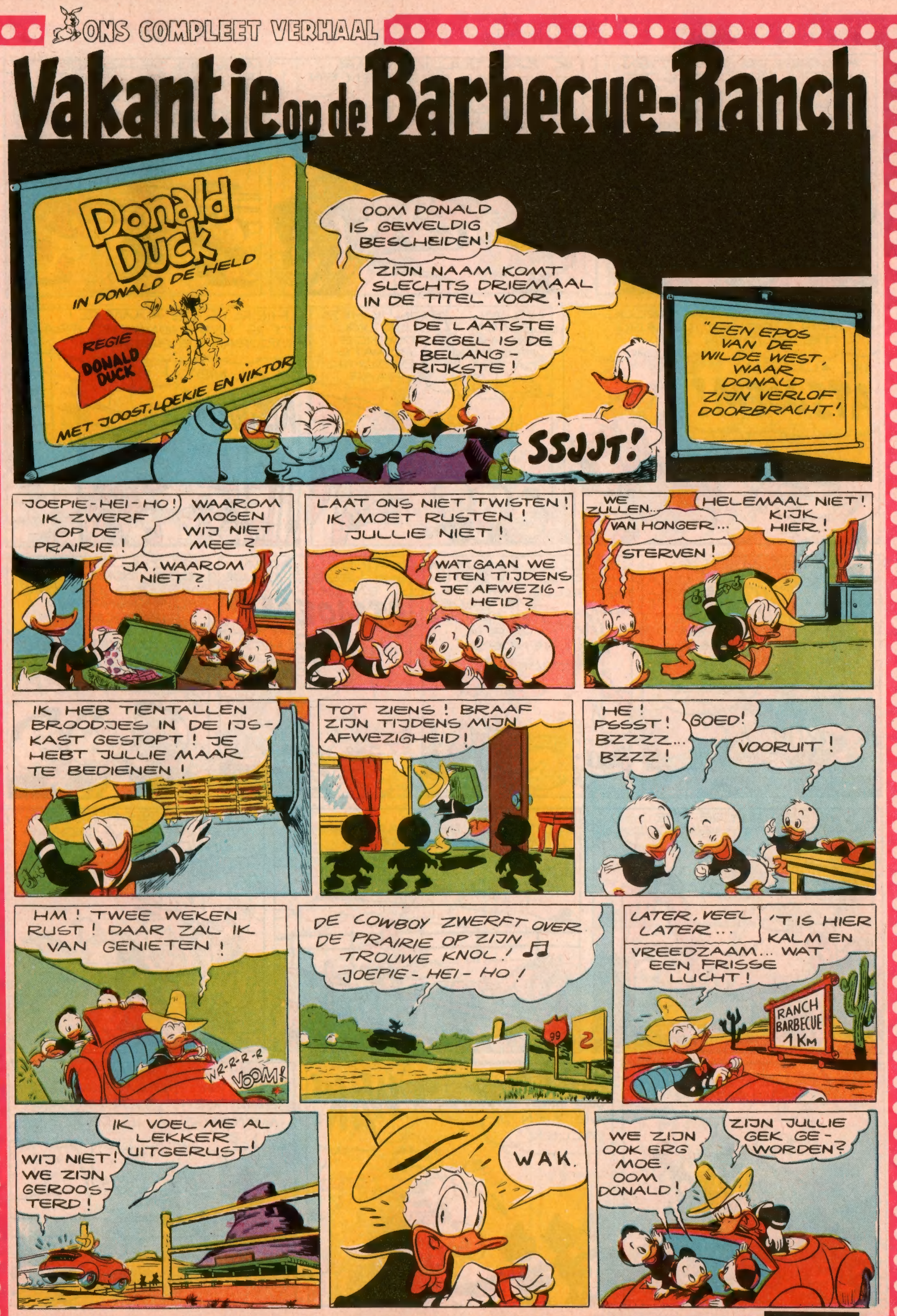
ONS COMPLEET VERHAAL
Vakantie op de Barbecue-Ranch
Donald Duck
IN DONALD DE HELD
REGIE DONALD DUCK
MET JOOST, LOEKIE EN VIKTOR
OOM DONALD IS GEWELDIG BESCHEIDEN!
ZIJN NAAM KOMT SLECHTS DRIEMAAL IN DE TITEL VOOR!
DE LAATSTE REGEL IS DE BELANGRIJKSTE!
SSJJT!
"EEN EPOS VAN DE WILDE WEST, WAAR DONALD ZIJN VERLOF DOORBRACHT!"
JOEPIE-HEI-HO! IK ZWERF OP DE PRAIRIE!
WAAROM MOGEN WIJ NIET MEE?
JA, WAAROM NIET?
LAAT ONS NIET TWISTEN! IK MOET RUSTEN! JULLIE NIET!
WAT GAAN WE ETEN TIJDENS JE AFWEZIGHEID?
WE ZULLEN...
VAN HONGER...
STERVEN!
HELEMAAL NIET! KIJK HIER!
IK HEB TIENTALLEN BROODJES IN DE IJSKAST GESTOPT! JE HEBT JULLIE MAAR TE BEDIENEN!
TOT ZIENS! BRAAF ZIJN TIJDENS MIJN AFWEZIGHEID!
HE! PSSST! BZZZZ... BZZZ!
GOED!
VOORUIT!
HM! TWEE WEKEN RUST! DAAR ZAL IK VAN GENIETEN!
WR-R-R-R
VOOM!
DE COWBOY ZWERFT OVER DE PRAIRIE OP ZIJN TROUWE KNOL! ♫ JOEPIE-HEI-HO!
LATER, VEEL LATER...
'T IS HIER KALM EN VREEDZAAM... WAT EEN FRISSE LUCHT!
RANCH BARBECUE 1 KM
IK VOEL ME AL LEKKER UITGERUST!
WIJ NIET! WE ZIJN GEROOSTERD!
WAK.
WE ZIJN OOK ERG MOE, OOM DONALD!
ZIJN JULLIE GEK GEWORDEN?

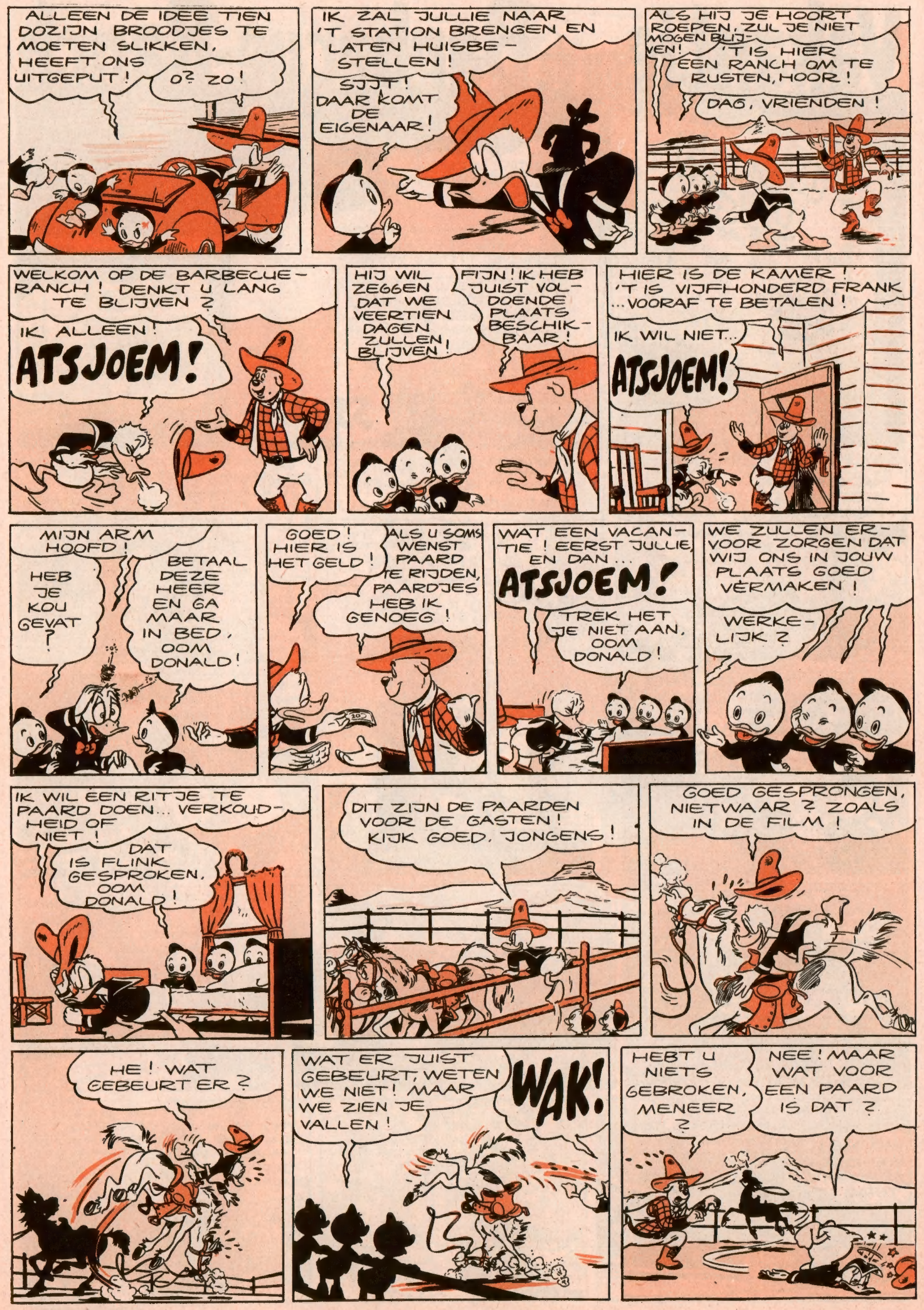

ONS COMPLEET VERHAAL

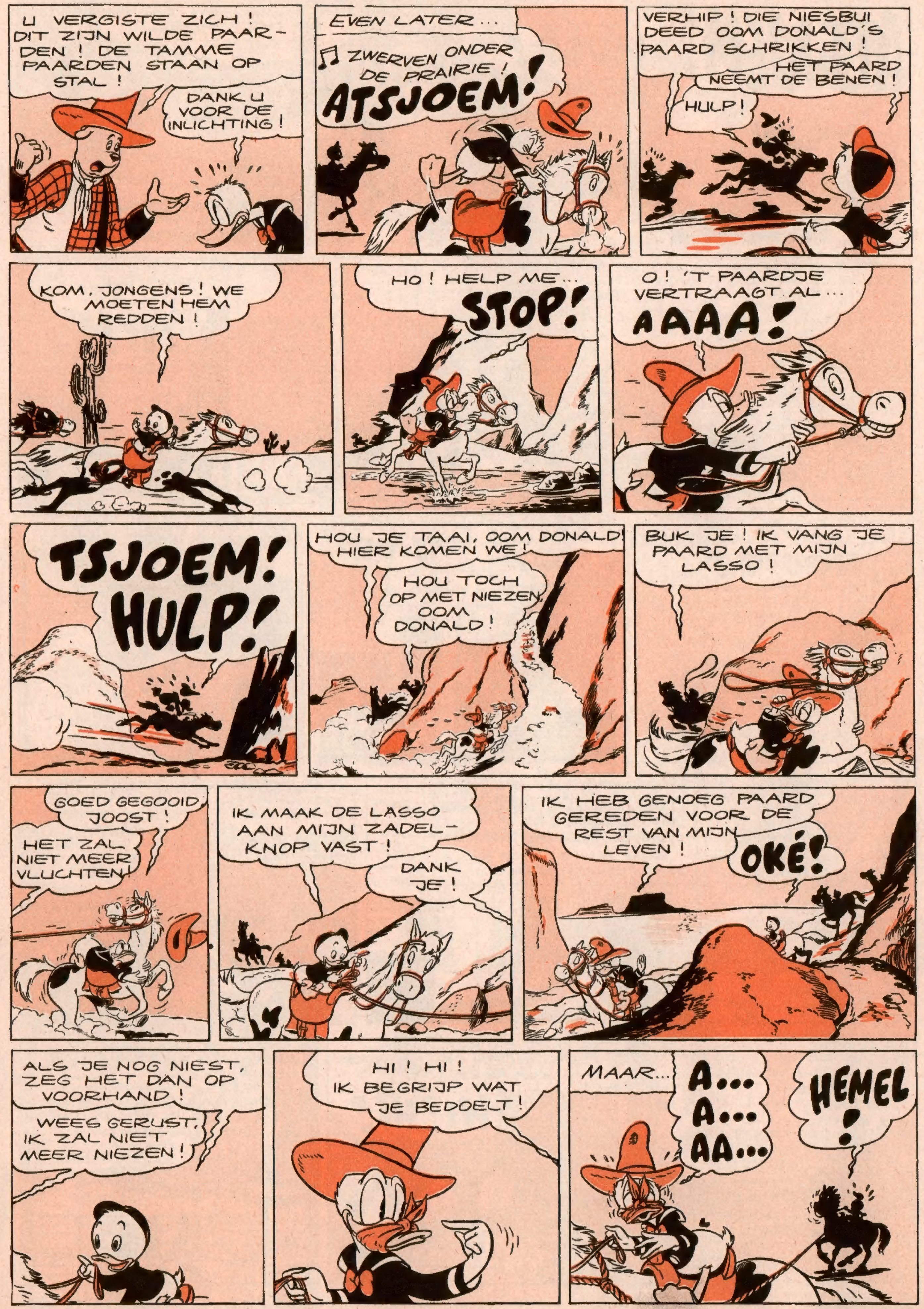

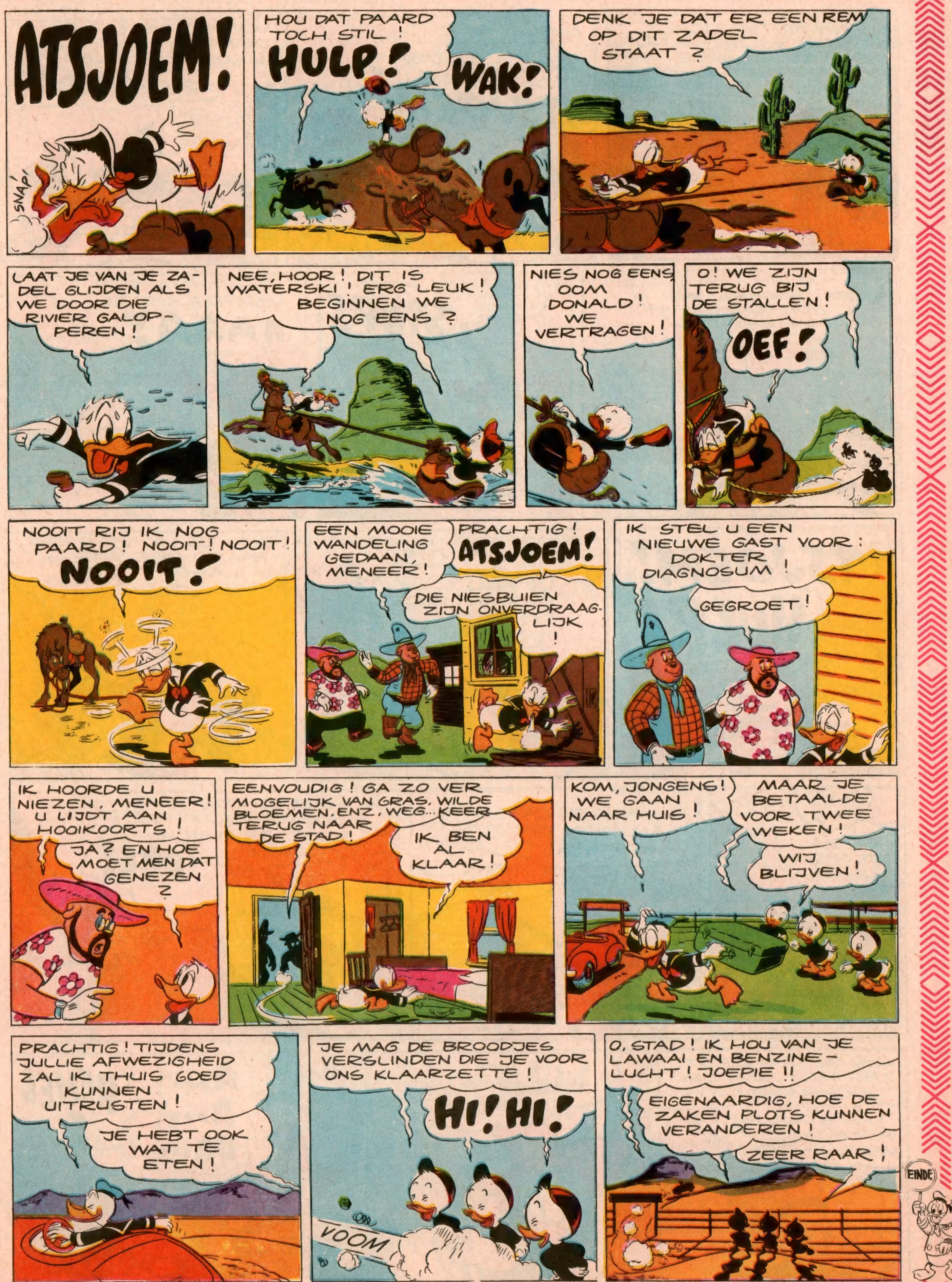

VOLGENDE DONDERDAG : « DINGOLIJM »

KRUISWOORDRAADSEL

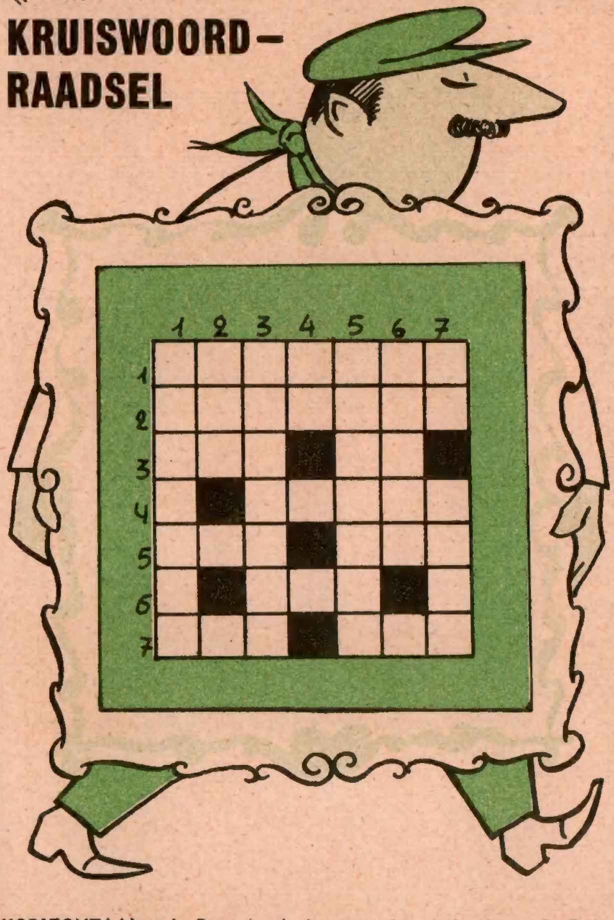

HORIZONTAAL : 1. Been in de boven- of onderkaak — 2. Grijze wolk — 3. Rio de... - Cum suis — 4. Dubbele klinker - Wolf uit Mickey-Magazine — 5. Sermoen - Begin van de uitvoer — 6. Goed, waarvan onder zekere voorwaarden het vruchtgebruik aan anderen werd afgestaan. — 7. Begin van roos - Meisjesnaam - Lengtemaat — 8. Meisjesnaam - Waalse stad zonder einde — 9. Geur van gassen.

VERTIKAAL : 1. Benauwd in de keel — 2. Begin van vele Griekse namen - Daar - Bid (Lat.) — 2. Begin van agonie - Manuskript — 3. Er groeien kersen aan — 4. Meer dan één snoek — 5. Burgerlijk Wetboek - Op het ogenblik — 6. Oudere formatie van het Tertiair - Vul in AK. — 8. Meisjesnaam - Vul in EME — 9. Nakomend - Zich vermaken.

Wat doet deze hond?

Dit kun je vlug te weten komen ! Maak eenvoudig al de vakjes zwart, waarin je een getal ziet dat deelbaar is door 4. Neem een goed vet potlood en je zult zien dat... maar nee, dat moet je zelf vinden !

Oplossing Kruiswoordraadsel nr 356

Horizontaal : Zwartoog - Wade - Pmi - El - Kraal - Eeene - FW - Netje Seas - Jar - Pi - Cheve - On - Ho - Ac - Baby - Tempozet.
Vertikaal : Zweefsport - Walewein - Ad - Bm - Rekenschap - Hobo - Opaatje - Yz - Oma - Java - Gilderecht.

PRETTIG NAAMFEEST

8-8
H. JUSTINUS
9-8
H. CLARISSE
10-8
H. LAURENTIUS
11-8
H. SUZANNE
12-8
H. CLARA
13-8
H. CASSIANUS
14-8
H. ZENOBIA

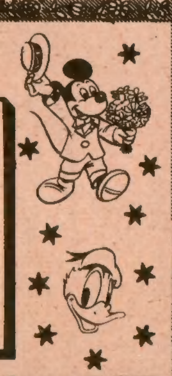

BEN JE REEDS LID?

DIT NUMMER WERD MET VERGUNNING VAN WALT DISNEY DOOR DE BELGISCHE STUDIO'S VERWEZENLIJKT, ALLE RECHTEN VOORBEHOUDEN.
COPYR. WALT DISNEY PRODUCTIONS 1957.

Lachen is Gezond

Moeder. — Jan, ik had nooit gedacht dat je zo kon liegen !

Jan. — Dat was ik eigenlijk niet van plan, moeder, maar ik kon niet op de juiste waarheid komen !

(Frieda PASMANS, Wilrijk.)

Tramontvanger. — Meneer, dat kaartje is van gisteren !

Reiziger. — Drommels ! Wat ben ik verstrooid ! Dan heb ik u gisteren het kaartje van vandaag gegeven.

(Jean NAESSENS, Hoboken.)

MICKEY MAGAZINE Het jeugdblad voor jongens en meisjes.
Uitgaven Pont-Levis — Verantwoordelijk uitgever : Frans PRETE, beheerder-afgevaardigde, Hopstraat 47, Brussel.

MICKEY-HOLLAND
M. v. Gelderen en Zoon, N. Z. Voorburgwal 142, Amsterdam.
Postgiro : 137.867
ABONNEMENT :
3 m. : fl. 5.- - 6 m. : fl. 9.75 - 1 jaar : fl. 19.-

Postcheck : Nr 7539.34

ABONNEMENTSPRIJS :

	3 m.	6 m.	1 jaar
België ... fr.	72,—	138,—	270,—
B. Kongo ...	75,—	145,—	283,—
Luchtp. :	Idem +	postterief	luchtp.

Alle briefwisseling is te richten aan : MICKEY MAGAZINE, Hopstraat 47, Brussel.

MICKEY GEZEL VAN ROBIN HOOD

KORTE INHOUD

Mickey maakt nu deel uit van de outlaw-bende. Hij zit met hen aan tafel...

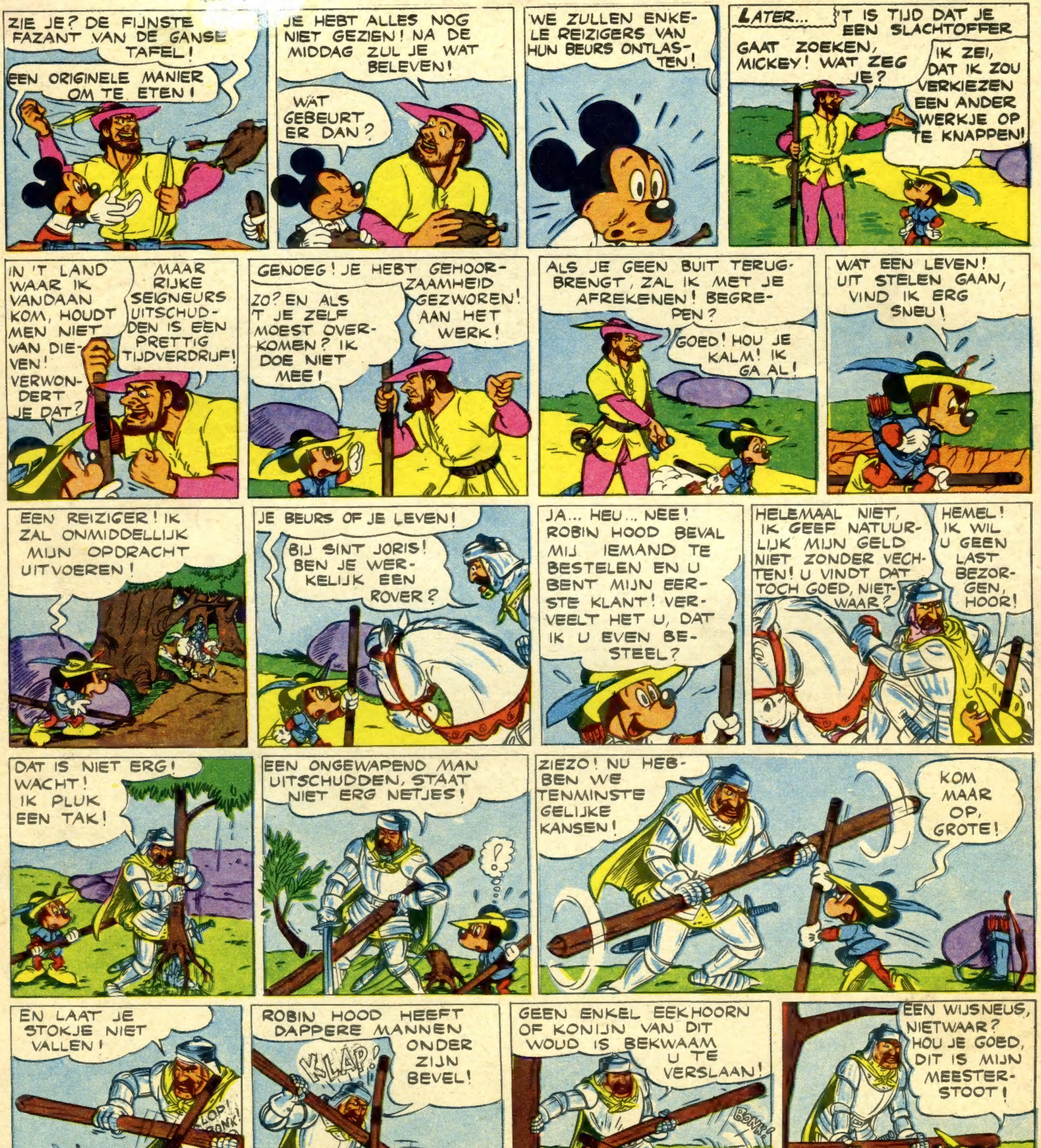

VOLGENDE DONDERDAG: **RICHARD LEEUWENHART**

IN BELGIE GEDRUKT bij de N. V. Drukkerij voor Nijverheid en Financie, « IMIFI », Hopstraat 47, Brussel.